



SELLO

AYUNTAMIENTO DE PEÑASCOSA
Registro de Entrada n.º 721/2024
Copia auténtica
10/06/2024 10:07

METADATOS DEL DOCUMENTO ELECTRÓNICO

Origen	Administración
Fecha de Captura	07/06/2024
Organo	Dirección General Carreteras
Estado	Original
Tipo de Documento	Informe
Nombre Formato	PDF
Identificador ENI	ES_A08027305_2024_E_0J4Z_AB-1147-10-SC_339218853
Version NTI	http://administracionelectronica.gob.es/ENI/XSD/v1.0/documento-e
Identificador Interno	APHO_FOME_0J4Z_AB-1147-10-SC_339218853
Num. Registro Salida	575677
Fecha Registro Salida	07/06/2024 13:29:26



Dirección de verificación del documento:

http://pagina.jccm.es/administracion_electronica/viad/VIAD.phtml

TIPO FIRMA	FIRMANTE/VALOR CSV	FECHA DE FIRMA / REGULACIÓN CSV
PAdES-LTV	03913684G	06/06/2024 11:59:29 GMT +02:00
PAdES-LTV	01912697V	06/06/2024 14:33:45 GMT +02:00



AYUNTAMIENTO DE PEÑASCOSA

Código Seguro de Verificación: DKAA AAFV ZTZ2 Y24Q VX2K

20240610100402

La comprobación de la autenticidad de este documento y otra información está disponible en <https://penascosa.sedipualba.es/>



SELLO

AYUNTAMIENTO DE PEÑASCOSA
Registro de Entrada n.º 721/2024
Copia auténtica
10/06/2024 10:07



Castilla-La Mancha

Asunto: Plan de Delimitación de Suelo Urbano de Peñascosa (Albacete)

Destinatario: Ayuntamiento de Peñascosa

Referencia: AB-1147-10-SC

Plaza Mayor nº 1
02313 PEÑASCOSA (Albacete)



Documento Verificable en www.jccm.es mediante
Código Seguro de Verificación (CSV): E133AF744B4D2BAFC32B42

Título del Proyecto:	PLAN DE DELIMITACIÓN DE SUELO URBANO DE PEÑASCOSA (ALBACETE)
Término Municipal:	Peñascosa (Albacete)
Promotor:	Ayuntamiento de Peñascosa

1. ANTECEDENTES

Se ha recibido en esta Dirección General de Carreteras escrito remitido por el Ayuntamiento de Peñascosa, en el que se comunica que se está tramitando la información pública del Plan de Delimitación de Suelo Urbano de Peñascosa e Informe de Sostenibilidad Ambiental, por lo que se solicita informe en relación con las carreteras autonómicas.

De acuerdo con el articulado del Texto Refundido de la Ley de Ordenación del Territorio y de la Actividad Urbanística de Castilla-La Mancha, como Administración titular de la Red de Carreteras Autonómica, en respuesta a la citada consulta, se redacta el presente documento.

2. DOCUMENTACIÓN INFORMADA

La documentación técnica recibida está compuesta por el Plan de Delimitación de Suelo Urbano de Peñascosa, compuesto por Memoria Informativa, Memoria Justificativa, Normas Urbanísticas, Catálogo de suelo residencia pública, Planos de Información y Ordenación, e Informe de Sostenibilidad Ambiental, redactado por el Arquitecto D. Francisco J. Ávila Fernández, en fecha octubre de 2023.

3. CARRETERAS AFECTADAS

3.1.- Carreteras existentes:

No existe ninguna carretera autonómica en el término municipal del órgano de planeamiento de referencia.

3.2.- Carreteras en Proyecto:

No existen nuevas carreteras de titularidad autonómica que afecten al proyecto objeto de estudio.

4. INFORME TÉCNICO.

Tal y como se ha indicado en el apartado 3 del presente informe y conforme con la siguiente imagen, en el término municipal de Peñascosa (Albacete), no existe ninguna carretera de titularidad autonómica que pueda verse afectada.

Consejería de Fomento
Dirección General de Carreteras
Paseo Cristo de la Vega, s/n
45071 Toledo

Tel.: 925 266 900
e-mail: dgcarreteras.fomento@jccm.es

1/2
www.castillalamancha.es



AYUNTAMIENTO DE PEÑASCOSA

Código Seguro de Verificación: **DCAA AAFV ZTZ2 Y24Q VX2K**

20240610100402

La comprobación de la autenticidad de este documento y otra información está disponible en <https://penascosa.sedipualba.es/>

Pág. 2 de 3



Castilla-La Mancha



Documento Verificable en www.jccm.es mediante
 Código Seguro de Verificación (CSV): E133AF744B4D2BAFC32B42



Imagen del término municipal de Peñascosa (Albacete) en el que se puede observar que no existen carreteras de titularidad autonómica.

Una vez analizada la documentación y de acuerdo con lo descrito, esta Dirección General de Carreteras informa que el Plan de Delimitación de Suelo Urbano de Peñascosa (Albacete), no produce ningún tipo de afección a carreteras de titularidad autonómica.

EL JEFE DE SERVICIO DE CONSERVACIÓN Y EXPLOTACIÓN

Firmado digitalmente en TOLEDO a 06-06-2024
 por Guillermo Fanjul Martín

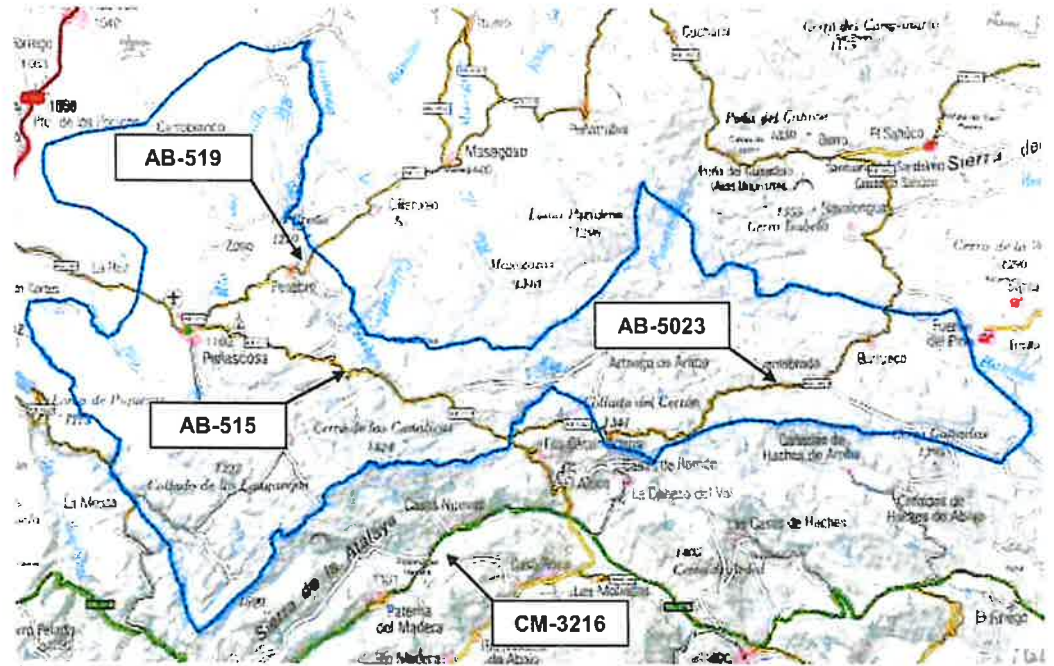
VºBº EL DIRECTOR GENERAL DE CARRETERAS

Firmado digitalmente en TOLEDO a 06-06-2024
 por David Merino Rueda
 Cargo: Director General Carreteras

Consejería de Fomento
 Dirección General de Carreteras
 Paseo Cristo de la Vega, s/n
 45071 Toledo

Tel.: 925 266 900
 e-mail: dgcarreteras.fomento@jccm.es

2/2
www.castillalamancha.es



